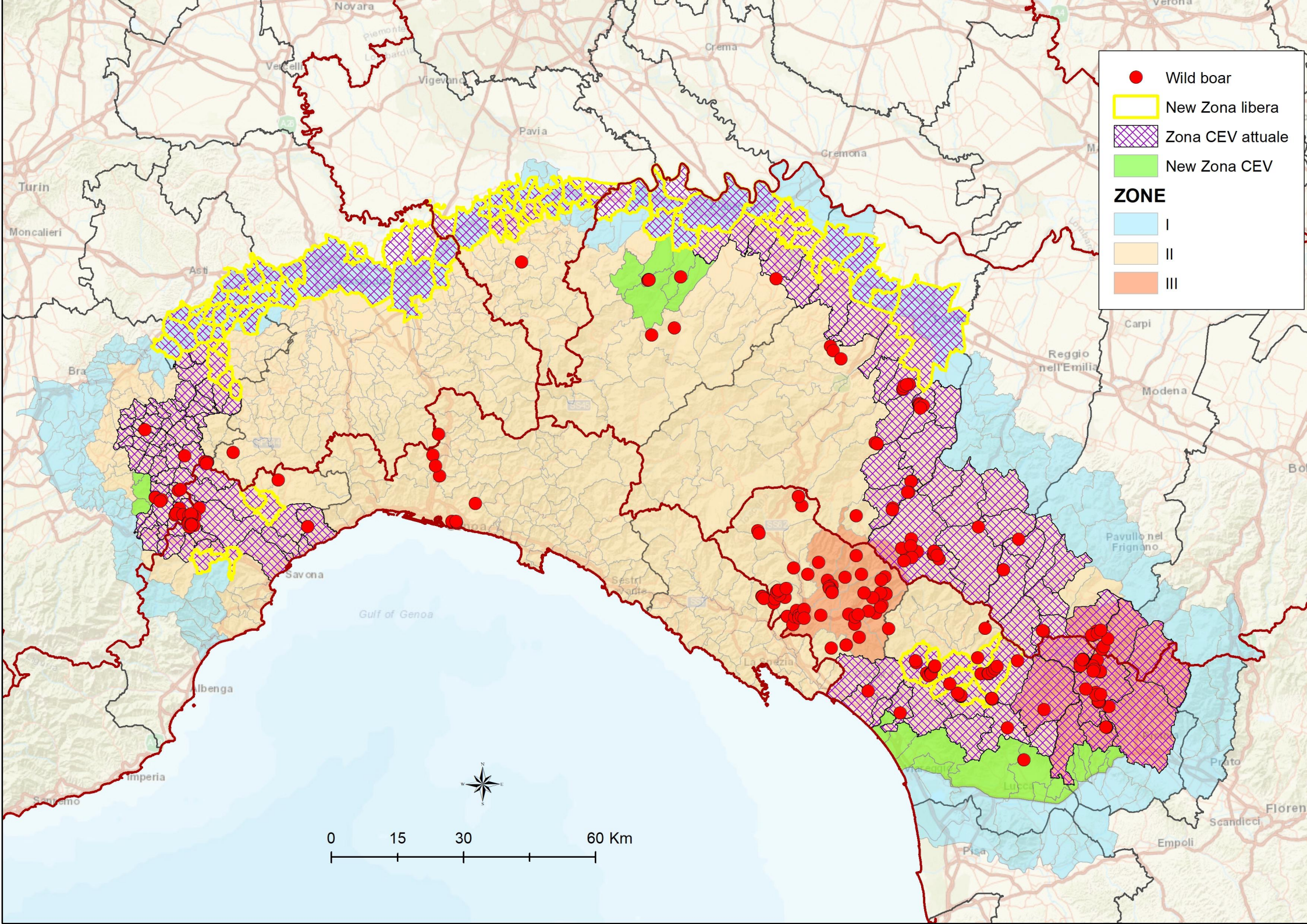
Wild boar
New Zona libera
Zona CEV attuale
New Zona CEV
ZONE
I
II
III
Novara
Vercelli
Vigevano
Pavia
Crema
Cremona
Turin
Moncalieri
Asti
Bra
Carpi
Reggio nell'Emilia
Modena
Pavullo nel Frignano
Savona
Gulf of Genoa
Sestri Levante
Albenga
Imperia
Sanremo
Pisa
Empoli
Scandicci
Prato
0
15
30
60 Km

Prefettura di Varese
Ufficio Territoriale del Governo

Varese, data del protocollo

Allegati: vari

Al Sig. Presidente della Provincia di **VARESE**

Ai Sigg.ri Sindaci dei Comuni della provincia di Varese **LORO SEDI**

Ai Sigg.ri Dirigenti degli Enti e degli Uffici Pubblici **LORO SEDI**

Ai Sigg.ri Presidenti delle Comunità Montane **LORO SEDI**

Al Sig. Questore di **VARESE**

Al Sig. Comandante Provinciale dei Carabinieri di **VARESE**

Al Sig. Comandante Provinciale della Guardia di Finanza di **VARESE**

Al Sig. Comandante Provinciale dei Vigili del Fuoco di **VARESE**

Al Sig. Presidente dell'Ordine dei Medici Veterinari della provincia di **VARESE**

OGGETTO: Peste suina africana (PSA) – aggiornamento Zona di controllo dell'espansione virale (Zona CEV).

Per opportuna conoscenza e per i profili d'interesse, si trasmette la nota del Commissario Straordinario per la Peste Suina Africana in data 18 novembre 2026 (e i relativi allegati), con la quale viene comunicata la ridefinizione dei confini della zona CEV.

Il Prefetto
Salvatore Pasquariello

\\vasvmvprf\va\vol01\ufficiogab_capogab\capo gabinetto\influenza\peste suina\nov 2026.doc

Prefettura Varese - Archivio di Gabinetto - Prot. Uscita N.0070475 del 25/11/2026

IL COMMISSARIO STRAORDINARIO ALLA PESTE SUINA AFRICANA

(DPCM 15/06/2026)

Assessorati alla Sanità Servizi Veterinari

Coordinamento regionale dei Servizi veterinari
regionali
m.brichese@regione.veneto.it

MASAF
Dipartimento delle politiche europee e
internazionali e dello sviluppo rurale
dipei.dipartimento@pec.politicheagricole.gov.it

Ministero della Transizione Ecologica
Direzione Generale per il Patrimonio Naturalistico
dupre.eugenio@minambiente.it
PNA@pec.minambiente.it

Ministero dell'Interno
gabinetto.ministro@pec.interno.it

CEREP c/o IZS Umbria e Marche
protocollo.izsum@legalmail.it

COVEPI c/o IZS Abruzzo e Molise
protocollo@pec.izs.it

ISPRA
protocollo.ispra@ispra.legalmail.it

IIZZSS

Stato Maggiore della Difesa
Ispettorato Generale della Sanità Militare
stamadifesa@postacert.difesa.it

Dip. Protezione civile
protezionecivile@pec.governo.it
marco.leonardi@protezionecivile.it

Gabinetto Ministro - ARCHIVIO DI GABINETTO - Protocollo Uscita - 0105307 del 20/11/2026

COPIA CARTACEA DI ORIGINALE DIGITALE
e stampato il giorno 27/11/2026 da Andrea Napoli.
Riproduzione cartacea ai sensi del D.Lgs.82/2005 e successive modificazioni, di originale digitale.
Documento firmato digitalmente ai sensi del T.U. 28.12. 2000 n. 445 e del D.lgs. 07.03.2005 n. 82 e norme collegate, che sostituisce il testo cartaceo e la firma autografa.

Comando Carabinieri per la tutela della Salute
Comando Carabinieri Organizzazione per la Tutela Forestale, Ambientale e Agroalimentare
carabinieri@carabinieri.it
carabinieri@pec.carabinieri.it

Ministero dell'Economia e delle Finanze
Comando Generale della Guardia di Finanza
rm0010990p@pec.gdf.it

FNOVI
ANMVI
SIVEMP
Associazioni di categoria settore suinicolo
Associazioni Venatorie

Oggetto: Peste suina africana (PSA) – aggiornamento Zona di controllo dell'espansione virale (Zona CEV).

In riferimento all'oggetto, alla luce dell'evoluzione del quadro epidemiologico relativo alla Peste Suina Africana (PSA), è necessario aggiornare i confini della Zona di controllo dell'espansione virale (Zona CEV) di cui all'Ordinanza 4/2026, al fine di adeguare le misure di gestione della malattia alle differenti situazioni epidemiologiche territoriali.

In particolare, la rimodulazione prevede l'esclusione di alcuni territori in cui la malattia non è mai stata rilevata oppure dove non si registrano casi da oltre un anno o non si osserva più un'ondata epidemica attiva. Contestualmente, sono stati inclusi nella Zona CEV altri territori, limitrofi ai casi di più recente rilevamento, nei quali si ritiene necessario adottare misure di gestione più cautelative per limitare l'ulteriore diffusione del virus.

In allegato alla presente si trasmettono la mappa aggiornata della Zona CEV, l'elenco dei comuni che escono dalla stessa e di quelli che vengono inseriti. Si precisa che per il comune di Ventasso (RE) devono essere considerati esclusi dalla Zona CEV le municipalità di Collagna, Ligonchio e Ramiseto (a sud di Pieve San Vincenzo), mentre per Villa Minozzo (RE) è esclusa la porzione di comune a sud della SP99, SP9 e SP61. Relativamente alle province di Lucca e Pistoia il limite sud della Zona CEV è rappresentato dall'Autostrada Firenze – Viareggio. Si precisa che le frammentazioni di cui sopra sono parzialmente rappresentate nella mappa allegata ma non potranno essere riportate nella mappa del bollettino di vetinfo.it.

Si invitano le Amministrazioni in indirizzo a garantire la massima diffusione della presente comunicazione agli enti territorialmente competenti e ai comuni interessati, al fine di assicurare la corretta applicazione delle misure previste.

Il Commissario Straordinario alla Peste Suina Africana
Giovanni Filippini*

GIOVANNI
FILIPPINI
18.11.2026
14:30:43
GMT+01:00

*Documento firmato digitalmente ai sensi del T.U. 28.12. 2000 n. 445 e del D.lgs. 07.03.2005 n. 82 e norme collegate, che sostituisce iltesto cartaceo e la firma autografa.

Gabinetto Ministro - ARCHIVIO DI GABINETTO - Protocollo Uscita - 0105307 del 20/11/2026

IL COMMISSARIO STRAORDINARIO ALLA PESTE SUINA AFRICANA

(DPCM 15/06/2026)

Assessorati alla Sanità Servizi Veterinari

Coordinamento regionale dei Servizi veterinari regionali
m.brichese@regione.veneto.it

MASAF
Dipartimento delle politiche europee e internazionali e dello sviluppo rurale
dipei.dipartimento@pec.politicheagricole.gov.it

Ministero della Transizione Ecologica
Direzione Generale per il Patrimonio Naturalistico
dupre.eugenio@minambiente.it
PNA@pec.minambiente.it

Ministero dell'Interno
gabinetto.ministro@pec.interno.it

CEREP c/o IZS Umbria e Marche
protocollo.izsum@legalmail.it

COVEPI c/o IZS Abruzzo e Molise
protocollo@pec.izs.it

ISPRA
protocollo.ispra@ispra.legalmail.it

IIZZSS

Stato Maggiore della Difesa
Ispettorato Generale della Sanità Militare
stamadifesa@postacert.difesa.it

Dip. Protezione civile
protezionecivile@pec.governo.it
marco.leonardi@protezionecivile.it

*Documento firmato digitalmente ai sensi del T.U. 28.12. 2000 n. 445 e del D.lgs. 07.03.2005 n. 82 e norme collegate, che sostituisce iltesto cartaceo e la firma autografa.

Comando Carabinieri per la tutela della Salute
Comando Carabinieri Organizzazione per la Tutela Forestale, Ambientale e Agroalimentare
carabinieri@carabinieri.it
carabinieri@pec.carabinieri.it

Ministero dell'Economia e delle Finanze
Comando Generale della Guardia di Finanza
rm0010990p@pec.gdf.it

FNOVI
ANMVI
SIVEMP
Associazioni di categoria settore suinicolo
Associazioni Venatorie

Oggetto: Peste suina africana (PSA) – aggiornamento Zona di controllo dell'espansione virale (Zona CEV).

In riferimento all'oggetto, alla luce dell'evoluzione del quadro epidemiologico relativo alla Peste Suina Africana (PSA), è necessario aggiornare i confini della Zona di controllo dell'espansione virale (Zona CEV) di cui all'Ordinanza 4/2026, al fine di adeguare le misure di gestione della malattia alle differenti situazioni epidemiologiche territoriali.

In particolare, la rimodulazione prevede l'esclusione di alcuni territori in cui la malattia non è mai stata rilevata oppure dove non si registrano casi da oltre un anno o non si osserva più un'ondata epidemica attiva. Contestualmente, sono stati inclusi nella Zona CEV altri territori, limitrofi ai casi di più recente rilevamento, nei quali si ritiene necessario adottare misure di gestione più cautelative per limitare l'ulteriore diffusione del virus.

In allegato alla presente si trasmettono la mappa aggiornata della Zona CEV, l'elenco dei comuni che escono dalla stessa e di quelli che vengono inseriti. Si precisa che per il comune di Ventasso (RE) devono essere considerati esclusi dalla Zona CEV le municipalità di Collagna, Ligonchio e Ramiseto (a sud di Pieve San Vincenzo), mentre per Villa Minozzo (RE) è esclusa la porzione di comune a sud della SP99, SP9 e SP61. Relativamente alle province di Lucca e Pistoia il limite sud della Zona CEV è rappresentato dall'Autostrada Firenze – Viareggio. Si precisa che le frammentazioni di cui sopra sono parzialmente rappresentate nella mappa allegata ma non potranno essere riportate nella mappa del bollettino di vetinfo.it.

Si invitano le Amministrazioni in indirizzo a garantire la massima diffusione della presente comunicazione agli enti territorialmente competenti e ai comuni interessati, al fine di assicurare la corretta applicazione delle misure previste.

Il Commissario Straordinario alla Peste Suina Africana
Giovanni Filippini*

*Documento firmato digitalmente ai sensi del T.U. 28.12. 2000 n. 445 e del D.lgs. 07.03.2005 n. 82 e norme collegate, che sostituisce il testo cartaceo e la firma autografa.

COPIA CARTACEA DI ORIGINALE DIGITALE:
documento firmato digitalmente da Giovanni Filippini - Ministero della salute e stampato il giorno 27/11/2026 da Andrea Napoli.
Riproduzione cartacea ai sensi del D.Lgs.82/2005 e successive modificazioni, di originale digitale.